BULLETIN DU MARCHÉ DU TRAVAIL

RÉGION GASPÉSIE–ÎLES-DE-LA-MADELEINE

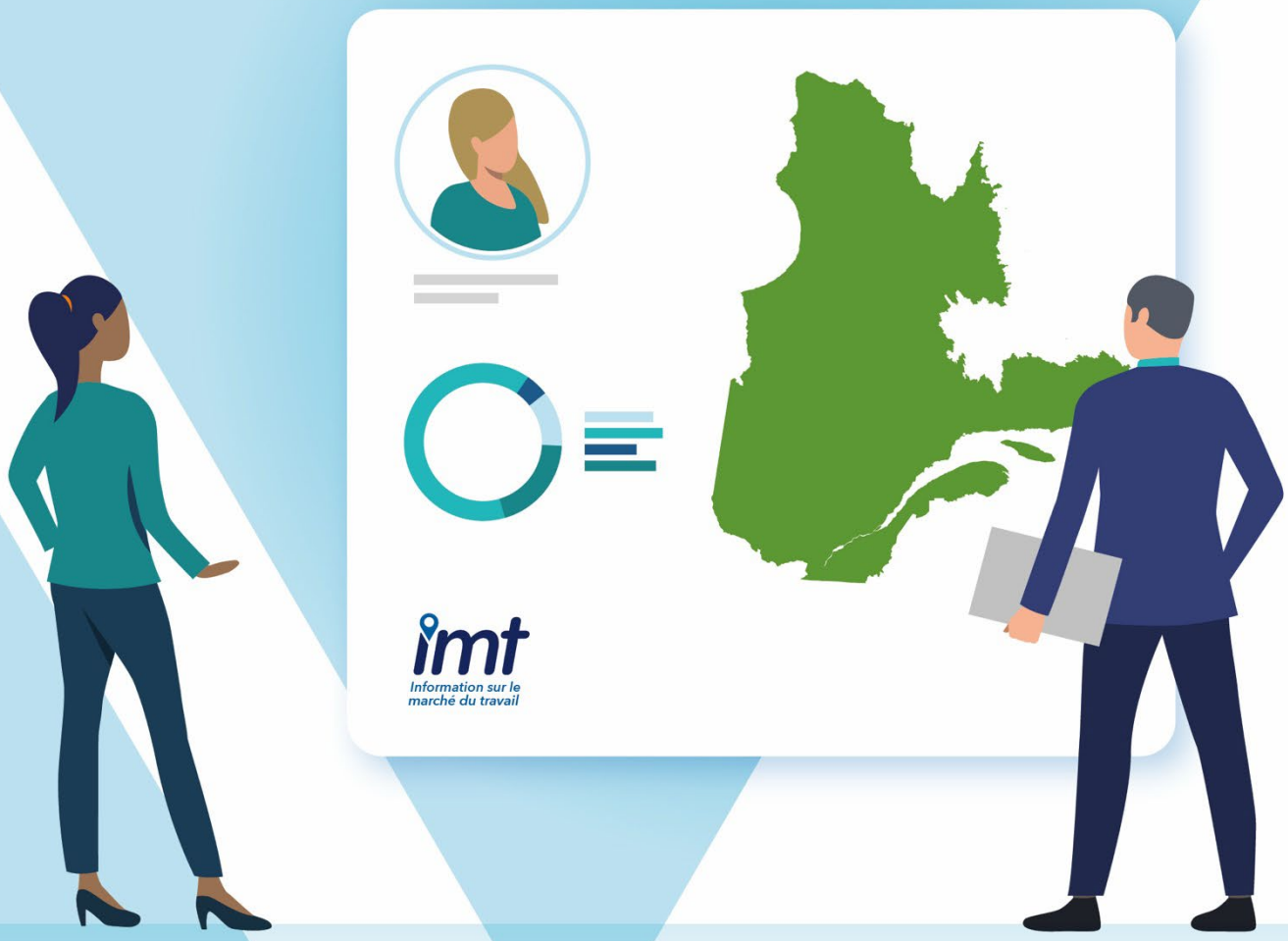

Octobre
2026

Données mensuelles

Québec

DONNÉES SUR L'EMPLOI

Voici les plus récentes estimations de l'Enquête sur la population active de Statistique Canada. Les données suivantes sont désaisonnalisées par l'Institut de la statistique du Québec en moyennes mobiles de trois mois.

Gaspésie-Îles-de-la-Madeleine

		Variation en volume depuis		Variation en pourcentage (%) depuis	
	Octobre 2026	**Septembre 2026**	**Octobre 2025**	**Septembre 2026**	**Octobre 2025**
Population active (000)	40,5	-0,4	-0,4	-1,0	-1,0
Emploi (000)	**35,6**	**-0,3**	**-2,0**	**-0,8**	**-5,3**
Temps plein (000)	29,6	-0,4	-1,6	-1,3	-5,1
Temps partiel (000)	6,0	0,1	-0,4	1,7	-6,3
Chômage (000)	4,9	-0,1	1,6	-2,0	48,5
Taux de chômage (%)	**12,1**	**-0,2**	**4,0**	…	…
Taux d'activité (%)	51,5	-0,5	-0,2	…	…
Taux d'emploi (%)	45,3	-0,3	-2,2	…	…

Ensemble du Québec

		Variation en volume depuis		Variation en pourcentage (%) depuis	
	Octobre 2026	**Septembre 2026**	**Octobre 2025**	**Septembre 2026**	**Octobre 2025**
Population active (000)	4 836,2	-19,9	-83,9	-0,4	-1,7
Emploi (000)	**4 558,3**	**-20,1**	**-84,7**	**-0,4**	**-1,8**
Temps plein (000)	3 686,7	-21,3	-92,8	-0,6	-2,5
Temps partiel (000)	871,6	1,2	8,1	0,1	0,9
Chômage (000)	278,0	0,3	0,9	0,1	0,3
Taux de chômage (%)	**5,7**	**0,0**	**0,1**	…	…
Taux d'activité (%)	63,8	-0,3	-0,9	…	…
Taux d'emploi (%)	60,2	-0,2	-0,9	…	…

Les données sont adaptées de Statistique Canada, *Enquête sur la population active*. Cela ne constitue pas une approbation de ce produit par Statistique Canada. Pour des précisions sur la variabilité des statistiques et sur les sources de données, veuillez consulter les notes méthodologiques de l'Enquête sur la population active.

DÉFINITIONS

Population active : Nombre de personnes, parmi la population de 15 ans et plus, qui avaient un emploi ou qui étaient en chômage pendant la semaine de référence.

Personnes en emploi : Personnes qui travaillaient contre rémunération ou en vue d'un bénéfice ou qui ont un emploi sans être au travail. Un emploi est considéré à temps plein lorsqu'il comporte plus de 30 heures de travail par semaine.

Personnes chômeuses : Personnes qui étaient prêtes à travailler et qui, au cours des quatre dernières semaines, ont activement cherché du travail, ont été mises à pied temporairement ou n'ont pas cherché activement un emploi, mais devaient commencer un nouvel emploi.

Taux d'activité : Population active exprimée en pourcentage de la population de 15 ans et plus. Un taux d'activité élevé signifie qu'une proportion importante de la population en âge de travailler est en emploi ou activement à la recherche d'un emploi.

$$\text{Taux d'activité} = \frac{\text{Population active}}{\text{Population âgée de 15 ans ou plus}} \times 100$$

Taux de chômage : Nombre de chômeurs exprimé en pourcentage de la population active. Il est important de considérer ce qu'il advient de l'emploi et de la population active avant de tirer des conclusions en ce qui a trait à la variation du taux de chômage. En période de ralentissement économique, des chômeurs découragés peuvent quitter massivement la population active, ce qui fera diminuer le taux de chômage. À l'inverse, au moment d'une reprise, il n'est pas rare de voir de nombreux inactifs regagner le marché du travail, ce qui provoque une hausse du taux de chômage.

$$\text{Taux de chômage} = \frac{\text{Nombre de chômeuses et de chômeurs}}{\text{Population active}} \times 100$$

Taux d'emploi : Nombre de personnes en emploi exprimé en pourcentage de la population de 15 ans et plus. Un accroissement du taux d'emploi signifie qu'une économie embauche un pourcentage plus élevé de sa population en âge de travailler.

$$\text{Taux d'emploi} = \frac{\text{Personnes occupées}}{\text{Population âgée de 15 ans ou plus}} \times 100$$

OFFRES D'EMPLOI

Pour consulter ou publier des offres d'emploi gratuitement, visitez Québec emploi.

En octobre 2026, **27 employeurs** ont publié une offre d'emploi sur Québec emploi pour la région de la Gaspésie–Îles-de-la-Madeleine. Voici la répartition des **152 postes vacants** signalés selon le territoire.

	Nombre d'employeurs ayant publié une offre d'emploi [1]	Nombre de postes offerts selon le territoire
Les Îles-de-la-Madeleine	6	30
MRC du Rocher-Percé	8	38
MRC de La Côte-de-Gaspé	8	31
MRC de La Haute-Gaspésie	1	2
MRC de Bonaventure	6	42
MRC d'Avignon	3	9
Gaspésie-Îles-de-la-Madeleine	**27**	**152**

PERSPECTIVES D'EMPLOI

Chaque année, le ministère de l'Emploi et de la Solidarité sociale réalise un exercice pour déterminer l'état d'équilibre du marché du travail pour les 516 professions de la Classification nationale des professions (CNP). Ces diagnostics déterminent si, pour la période visée, une profession est ou sera en déficit, en équilibre ou en surplus de main-d'œuvre disponible.

Selon le dernier exercice sur l'état d'équilibre de main-d'œuvre, 95 professions offrent d'excellentes perspectives d'emploi en Gaspésie-Îles-de-la-Madeleine pour la période 2025-2029.

Pour explorer des métiers et des professions ou s'informer sur les formations et les secteurs d'activité, visitez la section S'informer sur un métier ou une profession de Québec.ca.

[1] *Il est à noter qu'un employeur distinct est compté dans chaque MRC où il a publié une offre.*

Rédaction
Alexandra Chabot, économiste
Service de l'information sur le marché du travail, DAIMT
Ministère du Travail, de l'Emploi et de la Solidarité sociale
alexandra.chabot@servicesquebec.gouv.qc.ca

Abonnez-vous au bulletin

Pour obtenir de l'information sur nos programmes et services, visitez Québec.ca ou communiquez avec le bureau de Services Québec le plus près de chez vous :

➲ Carleton-sur-Mer

314, boul. Perron, bureau A
Carleton (Québec) G0C 1J0
418 364-3324
1 877 229-0541

➲ Chandler

500, av. Jacques-Cartier, bureau 101
Chandler (Québec) G0C 1K0
418 689-2201
1 877 229-0540

➲ Gaspé

96, montée Sandy-Beach, bureau 2.11
Gaspé (Québec) G4X 2V5
418 360-8241
1 800 663-3647

➲ Bonaventure

173, avenue de Port-Royal
Bonaventure (Québec) G0C 1E0
418 534-2823
1 855 875-9725

➲ Cap-aux-Meules

120, chemin de Gros-Cap
Cap-aux-Meules (Québec) G4T 1K8
418 986-4411
1 855 272-3580

➲ Sainte-Anne-des-Monts

88, 3e rue Ouest
Sainte-Anne-des-Monts (Québec) G4V 1R2
418 763-3391
1 800 663-3595

➲ Pointe-à-la-Croix

137, boulevard Interprovincial
Pointe-à-la-Croix (Québec) G0C1L0
418 788-3427
1 866 281-4544

Travail, Emploi
et Solidarité sociale
Québec