

BULLETIN DU MARCHÉ DU TRAVAIL

LANAUDIÈRE



imt
Information sur le
marché du travail



Janvier
2025

Données
mensuelles



Réalisation :

Direction générale de Services Québec Lanaudière
40, rue Gauthier Sud, bureau 2000
Joliette (Québec) J6E 4J4

Direction :

Gilbert Massé, directeur du marché du travail et des services spécialisés (DMTSS)

Analyse et rédaction :

Jonathan Dupuis, économiste

Contribution :

David Faucher, analyste de l'information sur le marché du travail

Soutien technique et mise en page :

Céline Lord, technicienne en information sur le marché du travail

Conception des tableaux de l'Enquête sur la population active :

Emploi-Québec

Direction de l'analyse et de l'information sur le marché du travail

Omar Choucair, coordonnateur et gestionnaire de projets

Lamara Yadel, analyste en informatique

TABLE DES MATIÈRES

- ✚ En un coup d'œil – janvier 2025
- ✚ Texte du mois : Les prestataires de l'assurance-emploi
- ✚ Québec Emploi – données de janvier 2025
- ✚ Les trois postes vacants les plus signalés sur Québec emploi
- ✚ Projets d'investissement
- ✚ Principaux indicateurs du marché du travail – région de Lanaudière
- ✚ Adresses à retenir

EN UN COUP D'ŒIL – JANVIER 2025

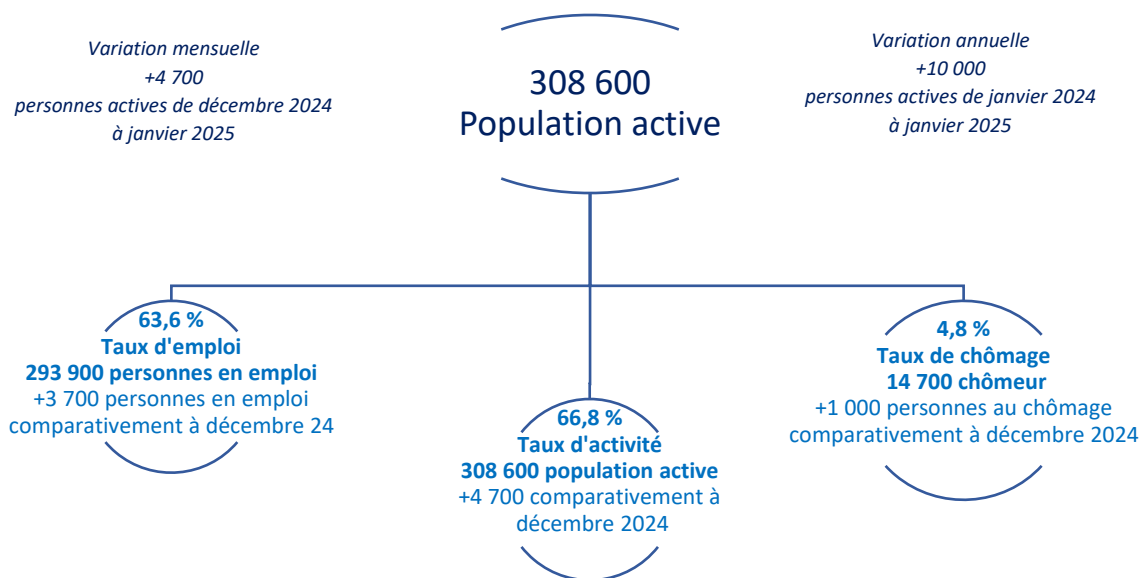

Définitions des indicateurs du marché du travail

Population active : Population civile de 15 ans et plus (à l'exclusion des pensionnaires d'établissements) qui, durant la semaine de référence de l'enquête, était occupée (la personne a effectué un travail quelconque contre rémunération ou en vue d'un bénéfice, ou avait un emploi, mais était absente du travail à cause d'une maladie ou d'une incapacité) ou en chômage.

Taux d'emploi : Nombre de personnes occupées exprimé en pourcentage de la population de 15 ans et plus.

Taux d'activité : Pourcentage de la population active totale par rapport à l'ensemble de la population de 15 ans et plus.

Taux de chômage : Nombre de chômeuses et chômeurs exprimé en pourcentage de la population active.

PRESTATAIRES DE L'ASSURANCE-EMPLOI

Chaque mois, Statistique Canada publie l'enquête sur les statistiques de l'assurance-emploi visant à fournir des statistiques officielles sur le fonctionnement du programme d'assurance-emploi.

Les données publiées pour le mois de novembre 2024 font état d'une augmentation du nombre de prestataires de l'assurance-emploi sur un an (comparativement à novembre 2023). Nous observons une hausse de 5,6 % du nombre total de prestataires âgés de 15 ans et plus dans Lanaudière, comparable à ce qui est enregistré au Canada (5,5 %) et inférieur à la moyenne de l'ensemble du Québec (6,7 %).

Nous calculons une augmentation mensuelle (par rapport à octobre 2024) de 15,4 % pour Lanaudière, alors que les hausses au Canada et au Québec sont de 9,3 % et de 14,1 % respectivement. La variation mensuelle en novembre est généralement à la hausse due à une période de chômage saisonnier; cette augmentation ne nous paraît pas anormale pour cette période de l'année.

Le graphique 1 présente les variations annuelles (en %) pour le Canada, le Québec et la région de Lanaudière au cours des cinq dernières années. Dans l'ensemble, les mouvements à l'assurance-emploi sont très comparables entre ces trois territoires, à l'exception de la période pandémique où la moyenne canadienne a été moins affectée comparativement au Québec et dans Lanaudière.

Graphique 1. Variations annuelles (en %) du total des prestataires de l'assurance-emploi, Canada, Québec et Lanaudière, novembre 2019 à novembre 2024

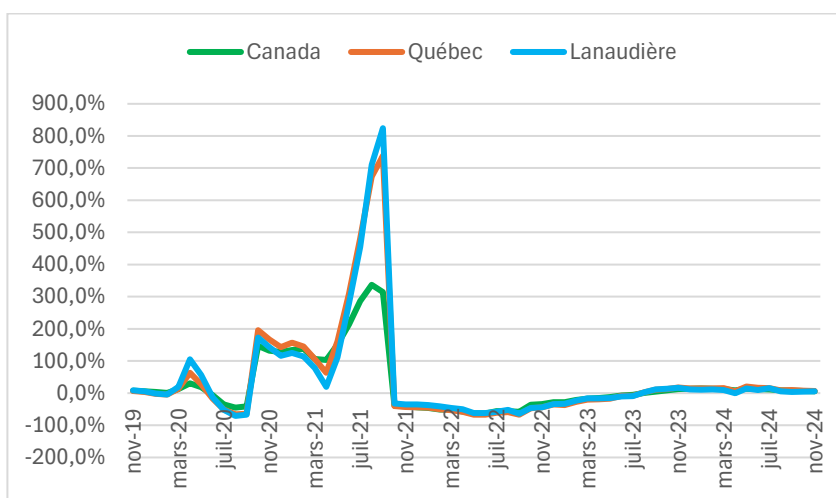

Source : Statistique Canada, Enquête sur les statistiques de l'assurance-emploi. Compilation : Direction générale de Services Québec de Lanaudière. Cela ne constitue pas une approbation de ce produit par Statistique Canada.

Québec emploi est un site Web qui permet un jumelage entre des chercheurs en fonction de leurs caractéristiques et de leurs besoins.

Ce service est offert gratuitement par le gouvernement du Québec et il remplace le site Placement en ligne. Des emplois à temps plein, à temps partiel, étudiants ou saisonniers et des stages rémunérés y sont publiés.

Pour consulter les emplois disponibles, rendez-vous sur le site [Québec emploi](#).

CHERCHEURS D'EMPLOI ET POSTES VACANTS, RÉGION DE LANAUDIÈRE, JANVIER 2025

Nombre de candidats

229

Nombre de candidats
Région de **Lanaudière**
Un cumulatif de **1 992**
(2024-2025)

5 339

Nombre de candidats
Ensemble du **Québec**
Un cumulatif de **46 778**
(2024-2025)

Nombre de postes signalés

324

Nombre de postes signalés
Région de **Lanaudière**
Un cumulatif de **2 875**
(2024-2025)

5 680

Nombre de postes signalés
Ensemble du **Québec**
Un cumulatif de **63 728**
(2024-2025)

LES TROIS POSTES VACANTS LES PLUS SIGNALÉS SUR QUÉBEC EMPLOI, RÉGION DE LANAUDIÈRE (DU 1^{ER} AU 31 JANVIER 2025)

#1

Éducateurs/éducatrices et aides-éducateurs/aides-éducatrices de la petite enfance
FÉER - 42202

61

#2

Aides-infirmiers/aides-infirmières, aides-soignants/aides-soignantes et
préposés/préposées aux bénéficiaires FÉER - 33102

16

#3

Travailleurs/travailleuses des services sociaux et communautaires FÉER - 42201

16

PROJETS D'INVESTISSEMENT – RÉGION DE LANAUDIÈRE

MRC de D'Autray

Centre sportif et culturel de Brandon

Investissement

7,6 M\$

Le Centre sportif et culturel de Brandon subira, dès le printemps 2025, d'importants travaux de rénovation. Les travaux vont inclure, entre autres, la réfection complète de la patinoire ainsi que du toit de la piscine et le remplacement du revêtement extérieur.

[Mon Joliette](#)

Date : 2025-01-14

MRC de Joliette

Ville de Notre-Dame-des-Prairies

Investissement

Non disponible

Cette municipalité devrait annoncer sous peu l'entrepreneur général en vue d'effectuer des travaux de rénovation et d'agrandissement de son garage municipal.

Indicateur des projets au Québec

Date : 2025-01-15

MRC de L'Assomption

Municipalité de Saint-Sulpice

Investissement

10 M\$

Cette municipalité annonce la construction prochaine de son nouvel hôtel de ville qui sera annexé à la nouvelle caserne de pompiers. Les travaux comprennent également la démolition du bâtiment existant. Ils devraient débiter au printemps 2025.

[Hebdo Rive Nord](#)

Date : 2025-01-08

MRC des Moulins

Centre de la petite enfance Les Jolis Minois

Investissement

1,2 M\$

Inauguration du quatrième CPE Les Jolis Minois situé dans le secteur de La Plaine de Terrebonne. Ce CPE offre 70 places subventionnées dont 15 sont réservées aux poupons. Création d'environ 15 emplois.

[Mon Joliette](#)

Date : 2025-01-21

MRC de Matawinie

Municipalité de Chertsey

Investissement

1,13 M\$

Le gouvernement du Québec investit un peu plus de 5 M\$ dans la circonscription de Bertrand afin d'améliorer le réseau routier. De ce montant, la Municipalité de Chertsey a obtenu 1 138 770 \$. Elle pourra ainsi effectuer la réfection du chemin Chertsey.

[Mon Joliette](#)

Date : 2025-01-29

MRC de Montcalm

Centre de services scolaire des Samares

Investissement

4 M\$

Le Centre de services scolaire des Samares devrait choisir, au cours des prochaines semaines, l'entrepreneur général qui effectuera les travaux afin de convertir le Centre de formation Montcalm en école secondaire. Les travaux devraient débiter en janvier 2025. La nouvelle école devrait accueillir les élèves dès la rentrée 2025-2026.

Indicateur des projets au Québec

Date : 2024-12-31

PRINCIPAUX INDICATEURS DU MARCHÉ DU TRAVAIL – RÉGION DE LANAUDIÈRE

Caractéristiques de la population active janvier 2025¹

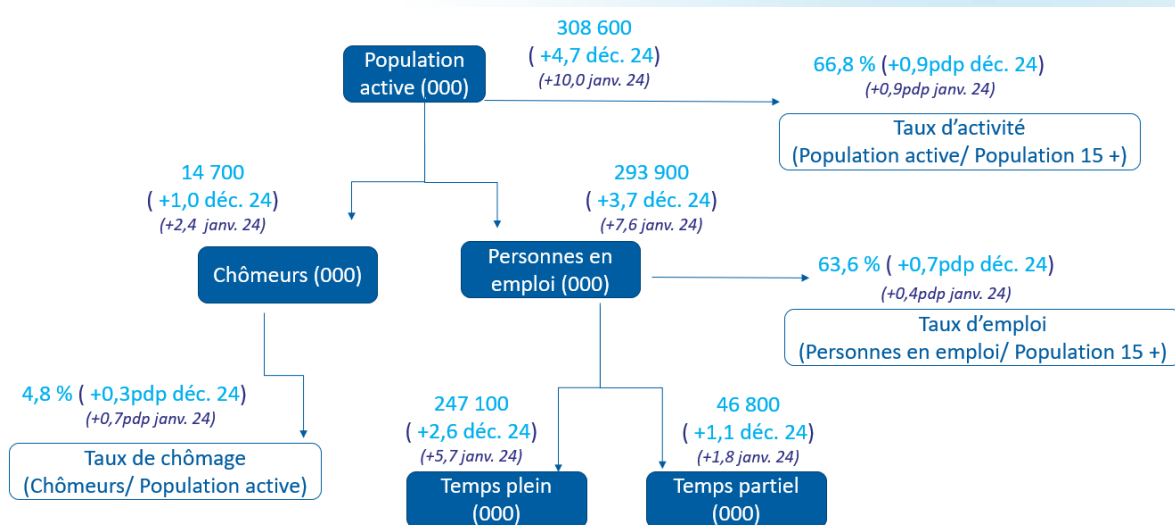

Pour des précisions sur la variabilité des statistiques et sur les sources de données, veuillez consulter le document [Méthodologie et sources de données](#).

Votre gouvernement Québec

1. Les données sont adaptées de Statistique Canada, *Enquête sur la population active*. Cela ne constitue pas une approbation de ce produit par Statistique Canada.
 Les estimations de l'Enquête sur la population active (EPA) du mois de janvier 2025 sont établies à partir des données recueillies durant la semaine allant du **12 au 18 janvier 2025** (semaine de référence).
 Les estimations de l'EPA sont fondées sur un échantillon et sont donc sujettes à la variabilité d'échantillonnage. Par conséquent, les estimations mensuelles se caractériseront par une plus grande variabilité que les tendances observées sur de plus longues périodes. De plus, les taux de réponse demeurent faibles par rapport à leur niveau pré-pandémique.

DES ADRESSES À RETENIR

Le site [Québec.ca](http://Quebec.ca) pour trouver un emploi, un métier, une profession et de l'information sur le marché du travail.

Pour abonnement ou changement d'adresse :

Contactez Céline Lord au 450 752-6888 poste 8708 ou par courriel à :
celine.lord@servicesquebec.gouv.qc.ca

Nos différents bureaux



Bureau Services Québec de Joliette

409, rue Notre-Dame
Joliette (QC) J6E 3H5
☎ : (450) 752-6999
📞 : 1-800-463-5434



Bureau Services Québec de Berthierville

90, place du Marché
Berthierville (QC) J0K 1A0
☎ : (450) 836-6261
📞 : 1-800-461-6261



Bureau Services Québec de Rawdon

**3486, RUE QUEEN
RAWDON (QC) J0K 1S0**
☎ : (450) 834-4453
📞 : 1-877-502-4128



Bureau Services Québec de Repentigny

155, rue Notre-Dame, bureau 25
Repentigny (QC) J6A 5L3
☎ : (450) 585-6640
📞 : 1-877-286-6840



Bureau Services Québec de Saint-Jean-Matha

941, route Louis-Cyr
Saint-Jean-de-Matha (QC) J0K 2S0
☎ : (450) 886-1826
📞 : 1-888-872-0048



Bureau Services Québec de Terrebonne

1590, chemin Gascon
Terrebonne (QC) J6X 3A2
☎ : (450) 471-3666
📞 : 1-877-286-4404



Bureau Services Québec de Sainte-Julienne

2495, rue Cartier
Sainte-Julienne (QC) J0K 2T0
☎ : (450) 831-4222
📞 : 1-800-363-8645

