LÉGENDE

- Secteurs
- Directions générales
- Directions
- Services

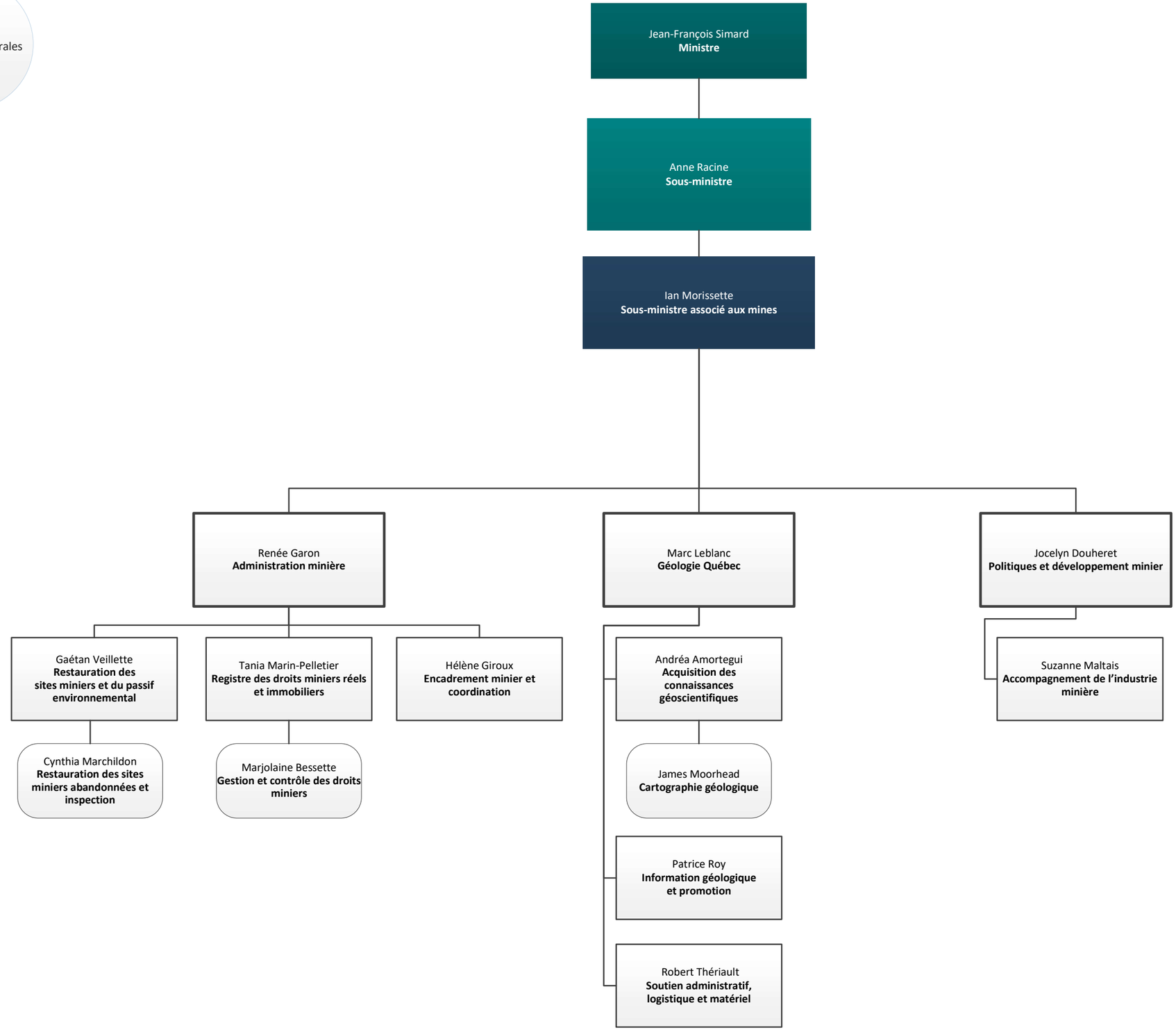

Organigramme – 2026-02-26

Ressources naturelles et Forêts
Québec