ORGANIGRAMME
MINISTÈRE DE LA FAMILLE ET DE LA JEUNESSE

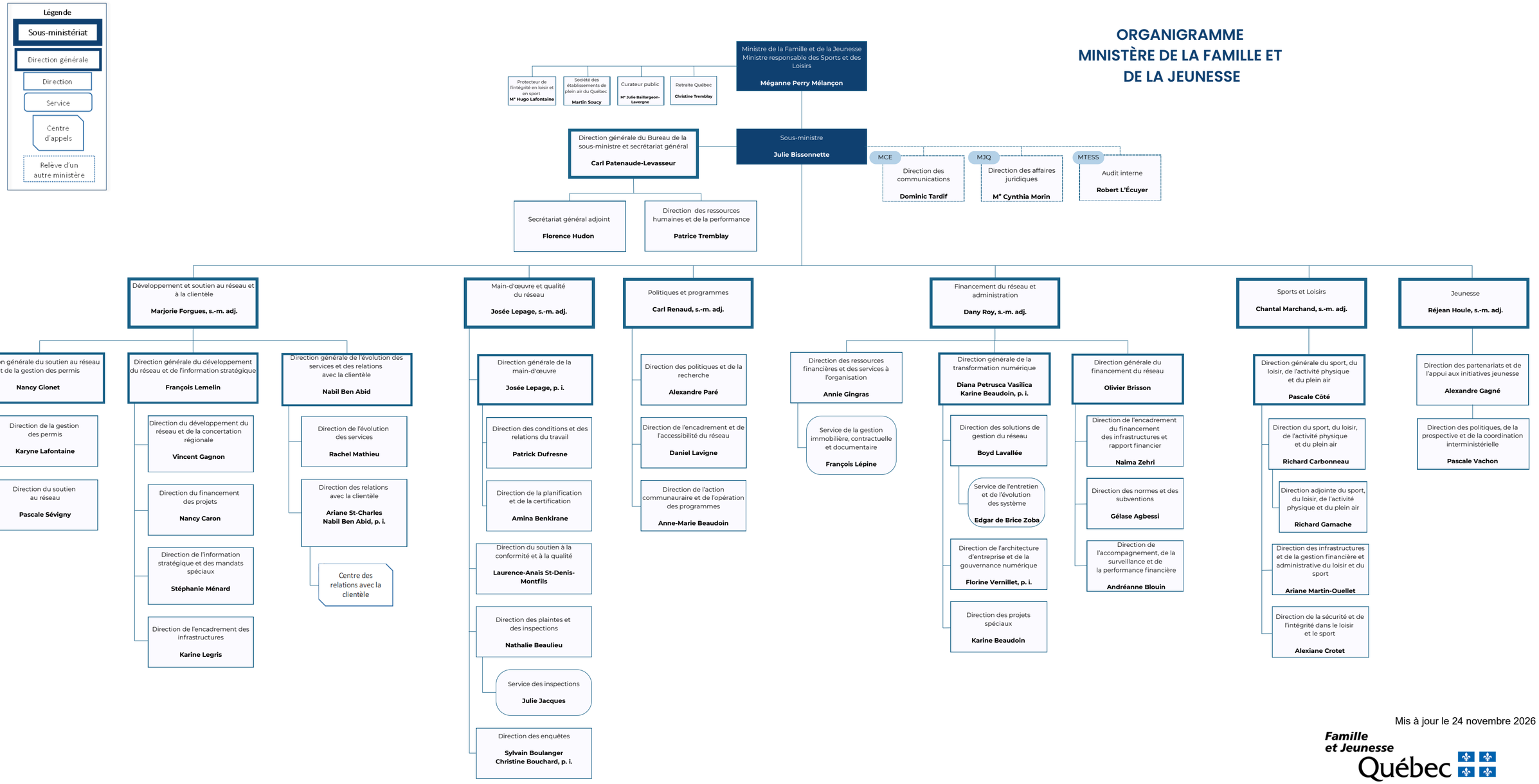

Mis à jour le 24 novembre 2026

Famille et Jeunesse
Québec