Ministère de la Santé et des Services sociaux
Québec

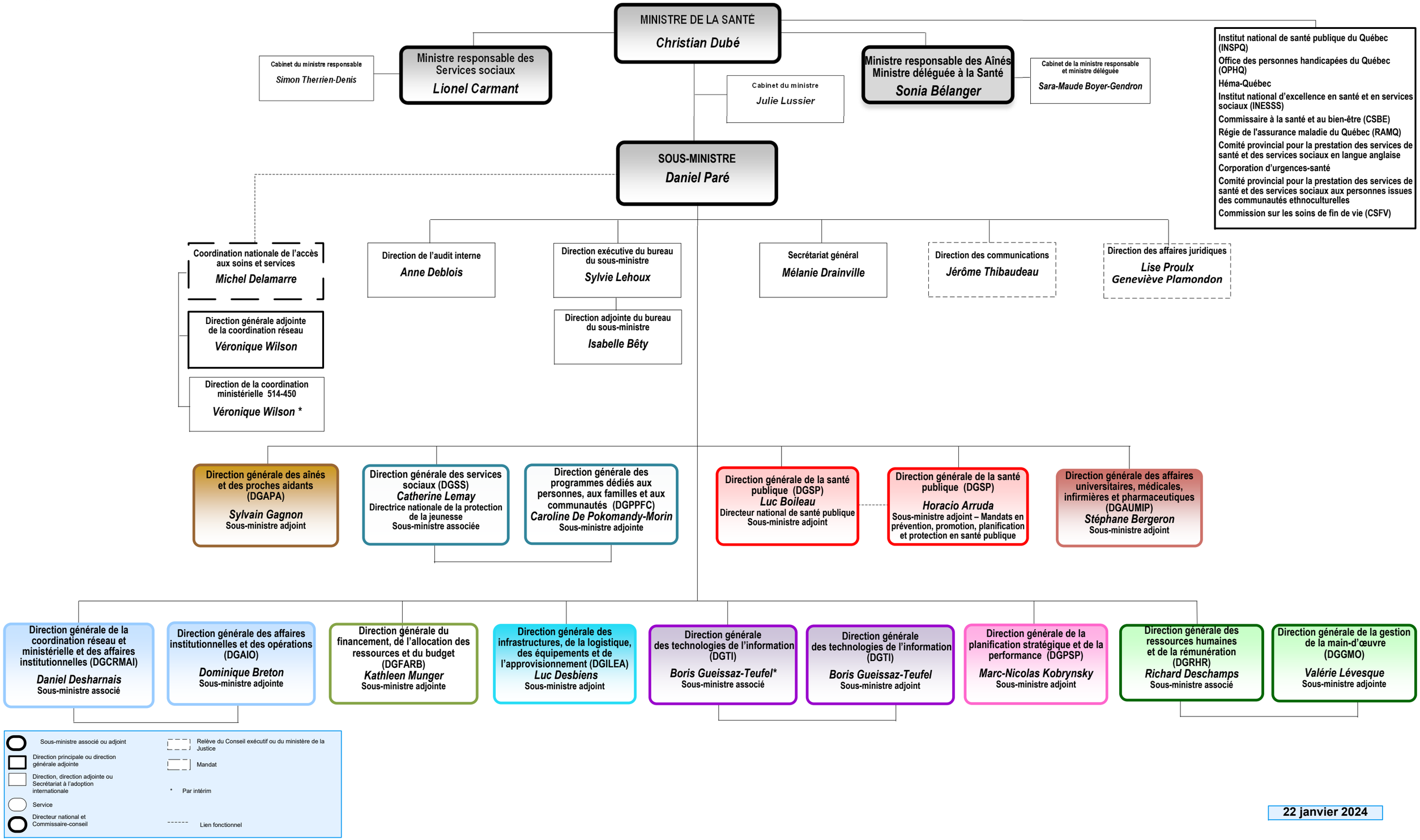

22 janvier 2024

Ministère de la Santé et des Services sociaux
Québec

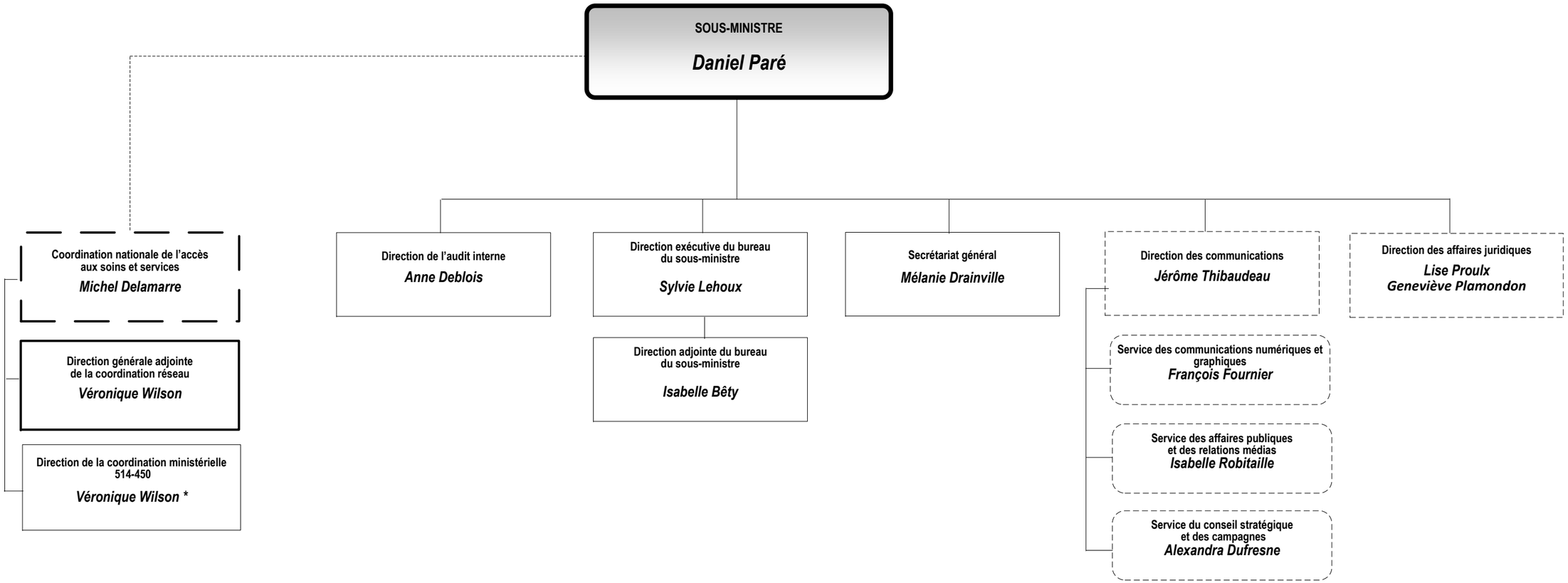

Sous-ministre associé ou adjoint
Direction principale ou direction générale adjointe
Direction, direction adjointe ou Secrétariat à l'adoption internationale
Service
Directeur national et Commissaire-conseil
Relève du Conseil exécutif ou du ministère de la Justice
Mandat
* Par intérim
Lien fonctionnel

22 janvier 2024

Ministère de la Santé et des Services sociaux
Québec

Direction générale des aînés et des proches aidants (DGAPA)
Sylvain Gagnon
Sous-ministre adjoint

Direction du Secrétariat aux aînés
Sabrina Marino

Direction adjointe de la bientraitance et de la lutte contre la maltraitance
Marie-France Hallé

Direction générale adjointe des orientations et de la planification – services aux aînés et milieux de vie
Daniel Garneau

Direction des services aux aînés et aux proches aidants
Nathalie Tremblay

Direction des services résidentiels et d'hébergement
Valérie Godreau

Direction du soutien à domicile
Josée Chouinard

Sous-ministre associé ou adjoint
Direction principale ou direction générale adjointe
Direction, direction adjointe ou Secrétariat à l'adoption internationale
Service
Directeur national et Commissaire-conseil
Relève du Conseil exécutif ou du ministère de la Justice
Mandat
* Par intérim
Lien fonctionnel

22 janvier 2024

Ministère de la Santé et des Services sociaux
Québec

Direction générale des services sociaux (DGSS)
Catherine Lemay
Directrice nationale de la protection de la jeunesse
Sous-ministre associée

Direction générale des programmes dédiés aux personnes, aux familles et aux communautés (DGPPFC))
Caroline De Pokomandy-Morin
Sous-ministre adjointe

Directeur national des services en santé mentale et en psychiatrie légale
Pierre Bleau

Direction générale adjointe des services en santé mentale, en dépendance et en itinérance
Tung Tran

- **Direction des services en santé mentale et en psychiatrie légale – volet adultes** — ***Isabelle Fortin***
- **Direction des services en santé mentale – volet jeunesse** — ***Pascale-Andrée Vallières***
- **Direction des services en dépendance et en itinérance** — ***Marie-Louise Beaulieu-Bourgeois***

Direction générale adjointe des services sociaux généraux, des activités communautaires, de la coordination des orientations et de l'adaptation aux réalités de la diversité
David Dubois

- **Direction des services sociaux généraux, de la coordination des orientations et de l'adaptation aux réalités de la diversité** — ***Isabelle Bousquet****
- **Direction du soutien aux activités communautaires** — ***David Dubois***

Direction générale adjointe des programmes en déficience, trouble du spectre de l'autisme et réadaptation physique
Richard Penney

- **Direction des programmes en déficience, trouble du spectre de l'autisme et réadaptation physique – volet enfance et adolescence** — ***Stéphane Shaink***
- **Direction des programmes en déficience, trouble du spectre de l'autisme et réadaptation physique – volet adulte** — ***Luc Aucoin***

Direction exécutive du bureau de la Directrice nationale de la protection de la jeunesse et sous-ministre associée
Stéphane Ruel*

Direction générale adjointe des services à la famille, à l'enfance et à la jeunesse
Annie Labonté

- **Direction des services de protection de la jeunesse et de justice pénale pour les adolescents** — ***Éric St-Laurent***
- **Direction des services de proximité pour les jeunes en difficulté et leur famille** — ***Annie Cotton***
- **Direction des milieux de vie jeunesse et des ressources intermédiaires et de type familial** — ***Chantal Campeau***

Secrétariat aux services internationaux à l'enfant
Geneviève Poirier

- **Direction de l'adoption internationale** — ***Reine Bohbot***
- **Direction de la recherche des origines et des retrouvailles internationales et intergouvernementales** — ***Ophélie Sylvestre***

Sous-ministre associé ou adjoint
Direction principale ou direction générale adjointe
Direction, direction adjointe ou Secrétariat à l'adoption internationale
Service
Directeur national et Commissaire-conseil
Relève du Conseil exécutif ou du ministère de la Justice
Mandat
* Par intérim
Lien fonctionnel

22 janvier 2024

Ministère de la Santé et des Services sociaux
Québec

Direction générale de la santé publique (DGSP)
Luc Boileau
Directeur national de santé publique
Sous-ministre adjoint

Direction générale de la santé publique (DGSP)
Horacio Arruda
Sous-ministre adjoint – Mandats en prévention, promotion, planification et protection en santé publique

Direction principale
Yovan Fillion

Direction générale adjointe de la protection de la santé publique
Yovan Fillion *

- Direction de la vigie sanitaire — ***Eveline Toth***
- Direction de la prévention et du contrôle des maladies infectieuses — ***Caroline Lapointe***
- Direction de la santé environnementale et de la santé au travail — ***Marie-France Boudreault***

Direction générale adjointe de la prévention et de la promotion de la santé
Julie Rousseau

- Direction de la prévention des infections transmissibles sexuellement et par le sang — ***Ghayas Fadel***
- Direction du développement, de l'adaptation et de l'intégration sociale — ***Anne-Marie Langlois***
- Direction des saines habitudes de vie — ***Hélène Gagnon***
- Direction de la prévention clinique, de la santé dentaire et des dépistages — ***Wilhelm Dubuisson***
- Direction québécoise de la légalisation du cannabis — ***Julie Pelletier***
- Direction de la lutte contre le tabagisme — ***Marie-Christine Veilleux***

Direction générale adjointe de la surveillance et de la planification en santé publique
Yovan Fillion*

- Direction de la surveillance de l'état de santé — ***Julie Soucy***

Direction de la gouvernance, de la planification et du développement en santé publique
Amélie Trépanier

22 janvier 2024

Sous-ministre associé ou adjoint
Direction principale ou direction générale adjointe
Direction, direction adjointe ou Secrétariat à l'adoption internationale
Service
Directeur national et Commissaire-conseil
Relève du Conseil exécutif ou du ministère de la Justice
Mandat
* Par intérim
Lien fonctionnel

Ministère de la Santé et des Services sociaux
Québec

Direction générale des affaires universitaires, médicales, infirmières et pharmaceutiques (DGAUMIP)

Stéphane Bergeron
Sous-ministre adjoint

Direction générale adjointe des services spécialisés, de la pertinence clinique et de la biologie médicale
Lucie Poitras

- Direction santé mère-enfant — ***Sabrina Fortin***
- Direction de la biovigilance et de la biologie médicale — ***Denis Ouellet***
  - Direction adjointe de la biologie médicale — ***Marie-Claude Gagnon****
- Direction des services hospitaliers — ***Nathalie Labrecque***
- Direction des services d'urgence — ***Éric Pastor***

Directrice nationale pour la santé des femmes
Sylvie Bouvet

Direction des affaires universitaires
Bruno Piedboeuf

Direction médicale nationale

Direction générale adjointe de l'accès, du préhospitalier et des effectifs médicaux
Martin Forgues

- Direction de la gestion des effectifs médicaux — ***Mylène Beauregard***
- Direction de l'accès et de l'organisation intégrée des services — ***Philippe Lachance***
  - Direction adjointe de l'organisation des services de première ligne — ***Aurore Deligne****
- Direction des services chirurgicaux — ***Alexis Guilbert-Couture***
- Direction des services préhospitaliers d'urgence — ***Paul Levesque***
  - Direction adjointe de la performance des services préhospitaliers d'urgence — ***Dominic Chaput***

Direction des affaires pharmaceutiques et du médicament
Dominic Bélanger

Direction générale adjointe du Programme québécois de cancérologie
Mélanie Morneau

- Direction de l'offre de soins et de services en cancérologie — ***Mélanie Morneau****
- Direction des dépistages en cancérologie — ***Oronzo De Benedictis***
- Direction de l'information et du registre en cancérologie — ***Christine Bertrand***

Directeur national du Programme québécois de cancérologie
Jean Latreille

Direction générale adjointe des affaires professionnelles et de la santé numérique
Élizabeth Arpin

- Direction des soins et services infirmiers — ***Isabelle Yelle***
- Direction des services multidisciplinaires — ***Josée Arpin***

- Sous-ministre associé ou adjoint
- Direction principale ou direction générale adjointe
- Direction, direction adjointe ou Secrétariat à l'adoption internationale
- Service
- Directeur national et Commissaire-conseil
- Relève du Conseil exécutif ou du ministère de la Justice
- Mandat
- * Par intérim
- Lien fonctionnel

22 janvier 2024

Ministère de la Santé et des Services sociaux
Québec

Direction générale de la coordination réseau et ministérielle et des affaires institutionnelles (DGCRMAI)
Daniel Desharnais
Sous-ministre associé

Direction générale des affaires institutionnelles et des opérations (DGAIO)
Dominique Breton
Sous-ministre adjointe

Commissaire-conseil au régime d'examen des plaintes
Dominique Charland

Direction générale adjointe des affaires institutionnelles, des inspections et des enquêtes
Robin Aubut-Fréchette*

- Direction des relations institutionnelles — ***Martin Fournier****
- Direction de l'inspection et des enquêtes de l'Est du Québec — ***Éric A. Leclerc***
- Direction de l'inspection et des enquêtes de l'Ouest du Québec — ***Geneviève Defoy****

Direction de l'accès à l'information et de la propriété intellectuelle
Robin Aubut-Fréchette

Direction générale adjointe de la gestion des opérations, de l'amélioration de l'accessibilité et de la sécurité civile
Martine Leblanc-Constant

- Direction des opérations, de la vaccination et du dépistage — ***David Tardif****
- Direction du développement stratégique et du soutien à la clientèle — ***David Bureau Lapointe***
- Direction de la sécurité civile — ***Guillaume Paradis**** UA-

Direction des affaires intergouvernementales et internationales
Valérie Fontaine

- Secrétariat à l'accès aux services en langue anglaise et aux communautés ethnoculturelles

Direction générale adjointe de la recherche et de l'innovation
Daniel Desharnais*

- Direction du bureau de l'innovation — ***Béatrice Fournier****
- Direction de la recherche — ***Julie Couture***

Direction générale adjointe de la coordination interne, de la qualité et des affaires autochtones
Geneviève Landry

- Direction de l'éthique et de la qualité — ***Katleen Busque***
- Direction des affaires autochtones — ***Josiane Perreault***
- Direction de la prévention et du contrôle des infections dans les milieux de vie, d'hébergement et de réadaptation en santé et services sociaux — ***Nathalie Bouillon***

Sous-ministre associé ou adjoint
Direction principale ou direction générale adjointe
Direction, direction adjointe ou Secrétariat à l'adoption internationale
Service
Directeur national et Commissaire-conseil
Relève du Conseil exécutif ou du ministère de la Justice
Mandat
* Par intérim
Lien fonctionnel

22 janvier 2024

Ministère de la Santé et des Services sociaux
Québec

Direction générale du financement, de l'allocation des ressources et du budget (DGFARB)

Kathleen Munger
Sous-ministre adjointe

Direction générale adjointe de la gestion financière et des politiques de financement réseau

Patricia Plante

- Direction des normes et pratiques de gestion réseau — ***Marie-Ève Bouchard***
- Direction du suivi financier - réseau — ***Mireille Bolduc***
- Direction des analyses financières des établissements publics et privés — ***Claudia Angers***
- Direction des politiques de financement et de l'allocation des ressources — ***Évelyne Makouet ****
- Direction adjointe du financement axé sur le patient et de l'allocation des ressources — ***Patricia Plante****
- Direction adjointe des politiques de financement et de l'efficience de l'utilisation des ressources — ***Simon Labonté-Demers****

Direction générale adjointe de la gestion budgétaire et comptable ministérielle

Mohamed-Nabil Ben-Abid

- Direction du budget et de la comptabilité ministérielle – portefeuille ministériel — ***Amélie Deslauriers***
- Direction adjointe de la gestion de l'allocation des transferts ministériels — ***Kim Lefebvre***
- Direction adjointe de la planification budgétaire – portefeuille ministériel — ***Nadia Lemieux***
- Direction adjointe de la comptabilité ministérielle – portefeuille ministériel — ***Julie Dumouchel-Deschênes***
- Direction des services administratifs – informatique et services préhospitaliers d'urgence — ***Sylvie Chabot***
- Direction adjointe des opérations budgétaires et comptables – FRISSSS — ***Abdelghani Laghribi***
- Direction adjointe de la gestion financière – informatique et services préhospitaliers d'urgence — ***Josée Dubuque***

Sous-ministre associé ou adjoint
Direction principale ou direction générale adjointe
Direction, direction adjointe ou Secrétariat à l'adoption internationale
Service
Directeur national et Commissaire-conseil
Relève du Conseil exécutif ou du ministère de la Justice
Mandat
* Par intérim
Lien fonctionnel

22 janvier 2024

Ministère de la Santé et des Services sociaux
Québec

Direction générale des infrastructures, de la logistique, des équipements et de l'approvisionnement (DGILEA)
Luc Desbiens
Sous-ministre adjoint

- **Direction des projets immobiliers** — ***Isabelle Pradet***
- **Direction de la conservation des infrastructures** — ***Isabelle Pradet****
- **Direction du génie biomédical, de la logistique et de l'approvisionnement** — ***Mélanie Saint-Amour***
- **Direction des ressources matérielles ministérielles** — ***Julie Beaudoin***
- **Direction de la coordination des investissements et du financement** — ***Nancy Bernard***

Sous-ministre associé ou adjoint
Direction principale ou direction générale adjointe
Direction, direction adjointe ou Secrétariat à l'adoption internationale
Service
Directeur national et Commissaire-conseil
Relève du Conseil exécutif ou du ministère de la Justice
Mandat
* Par intérim
Lien fonctionnel

22 janvier 2024

Ministère de la Santé et des Services sociaux
Québec

Direction générale des technologies de l'information (DGTI)

Boris Gueissaz-Teufel*
Sous-ministre associé

Direction générale des technologies de l'information (DGTI)

Boris Gueissaz-Teufel
Sous-ministre adjoint

Direction générale adjointe de la stratégie santé numérique
Philippe Lottin

- Direction de l'architecture d'entreprise, de la normalisation et de l'interopérabilité — **Rafik Chorfi**
  - Service de l'architecture d'entreprise — **Rafik Chorfi***
- Direction des orientations et de l'analyse — **Julie Noël ***
  - Service de l'analyse — **Sébastien Tremblay***
- Direction du programme du Dossier Santé Numérique — **Mustapha Ben Abdesselam**
  - Service de la transition vers le Dossier Santé Numérique — **Bridget Voon Chin You Ten**

Direction générale adjointe de l'informatisation du programme de l'accès aux services de santé et services sociaux
Boris Gueissaz-Teufel*

Direction générale adjointe de la gouvernance des ressources informationnelles
Julie Verret-Chalifour

- Direction du soutien au réseau et aux partenaires — **Hafedh Chourabi**
- Direction du soutien au financement, aux contrats, à la conformité — **Luc Larivée**

Direction principale
Mathieu Chamberland*

Direction générale adjointe du bureau de projets en technologies de l'information
Martin Otis

- Direction du suivi et du contrôle des projets en technologies de l'information — **Isabelle Poulin***
- Direction de l'exécution des projets TI services sociaux — **Sébastien Caron-Bérubé***
- Direction de l'exécution des projets TI citoyens et santé — **Nourredine Ferroum***
- Direction de la transformation numérique et de la planification des projets — **Lyne Laforce**

Direction générale adjointe des systèmes d'information
Bruno Lepage*

- Direction des systèmes d'information en services de santé et administratifs — **Mohammed Moez Yeddes***
  - Service des systèmes d'information administratifs et de santé — **Alain Kirouac**
  - Service des systèmes d'information de santé et ministériels — **Xavier Hamel**
- Direction des systèmes d'information en services sociaux — **David Dufresne**
  - Service des systèmes d'information en services sociaux et d'authentification — **Éric Girard**
  - Service des systèmes d'information en services sociaux — **Corinne Dubé**
  - Service des systèmes d'information en services sociaux et déficience — **Charles Guérard**
- Direction des systèmes d'information citoyen et de santé — **François Maillé**
  - Service des systèmes d'information citoyen et de santé — **Sonia Thibault**

Direction générale adjointe des opérations technologiques
François Bérubé

- Direction des plateformes technologiques — **Hugues Dombrowski**
- Direction du centre de services — **Christian Bolduc**
- Direction des solutions de télécommunications — **André Lizotte**
  - Service de l'exploitation et de l'évolution des télécommunications — **Patrick Bourassa**
- Direction des solutions de collaboration et services transversaux — **Caroline Martin**
  - Service des solutions collaboratives — **Caroline Martin***

Direction générale adjointe de la cybersécurité et de l'infonuagique
Stéphan Bilodeau

- Direction du centre d'excellence en infonuagique et de la sécurité de l'information — **François Charland**

Sous-ministre associé ou adjoint
Direction principale ou direction générale adjointe
Direction, direction adjointe ou Secrétariat à l'adoption internationale
Service
Directeur national et Commissaire-conseil
Relève du Conseil exécutif ou du ministère de la Justice
Mandat
* Par intérim
Lien fonctionnel

22 janvier 2024

Ministère de la Santé et des Services sociaux
Québec

Direction générale de la planification stratégique et de la performance (DGPSP)
Marc-Nicolas Kobrynsky
Sous-ministre adjoint

- **Direction générale adjointe de l'information, de la performance et de l'évaluation** — ***Valérie Perron***
  - **Direction de la gestion des données et des outils de diffusion de l'information** — ***Patricia Potvin***
    - **Direction adjointe de la diffusion de l'information de gestion** — ***Céline Hel***
    - **Direction adjointe de la gestion des données, de la qualité et du pilotage** — ***Patrick Baillargeon***
    - **Direction adjointe de la stratégie de l'intelligence d'affaires** — ***Edi Oliveira***
  - **Direction de la planification stratégique et de la reddition de comptes** — ***Maxime Bergeron***
  - **Direction de l'évaluation** — ***Véronique Gingras***
  - **Direction de la gestion de projets, de l'optimisation et des interventions** — ***Philippe Huot***
    - **Direction adjointe de la gestion de projets** — ***Myriam Tinsa***
    - **Direction adjointe de la révision des programmes et des interventions stratégiques** — ***Yann St-Martin***
    - **Direction adjointe de l'optimisation de processus** — ***Joëlle Bellemare***
  - **Direction de l'analyse et de l'intelligence artificielle** — ***Alexandra Dufresne***
- **Direction de la gouvernance des données** — ***Pier Tremblay***

Sous-ministre associé ou adjoint
Direction principale ou direction générale adjointe
Direction, direction adjointe ou Secrétariat à l'adoption internationale
Service
Directeur national et Commissaire-conseil
Relève du Conseil exécutif ou du ministère de la Justice
Mandat
* Par intérim
Lien fonctionnel

22 janvier 2024

Ministère de la Santé et des Services sociaux
Québec

Direction générale des ressources humaines et de la rémunération (DGRHR)
Richard Deschamps
Sous-ministre associé

Direction générale de la gestion de la main-d'œuvre (DGGMO)
Valérie Lévesque
Sous-ministre adjointe

Direction générale adjointe des ressources humaines ministérielles et de la gestion contractuelle
Maryse Grondin

- **Direction de la gestion de la main-d'œuvre** — ***Marc-Antoine Morin***
- **Direction de l'évolution des personnes et de l'organisation** — ***Claudine Simard***
- **Direction de la gestion contractuelle ministérielle** — ***Émilie Pettigrew***

Direction de l'attraction de la main-d'œuvre
Julie-Anne Rivard

- **Direction adjointe de l'attraction de la main-d'œuvre** — ***Geneviève Bertrand***

Direction de l'analyse stratégique en ressources humaines
François Bournival

- **Direction adjointe de l'analyse stratégique en ressources humaines** — ***Charles Madet***

Direction de l'expérience employé
Yannick Fauteux

- **Direction adjointe de l'expérience employé** — ***Annie Réhel****

Direction principale des conditions de travail – cadres et salariés du réseau et hors établissement
Louis Bourcier

- **Direction des conditions de travail du personnel d'encadrement et de la classification** — ***Julie Viel****
- **Direction des conditions d'exercice des professionnels de la santé et du personnel hors établissement** — ***Annie Massarelli***

Direction des ententes de rémunération médicale et pharmaceutique
Jean-Pierre Savary

Direction système d'information des finances, de l'approvisionnement et des ressources humaines (SIFARH) – volet RH
Renée-Marthe Giard

- **Direction adjointe du SIFARH – volet RH** — ***Dominique Lefebvre***
- **Service de l'expertise de la solution et de l'exploitation du SIFARH** — ***Marie-Pier Côté***
- **Service de déploiement du SIFARH** — ***Kassandre Lavigne****

Sous-ministre associé ou adjoint
Direction principale ou direction générale adjointe
Direction, direction adjointe ou Secrétariat à l'adoption internationale
Service
Directeur national et Commissaire-conseil
Relève du Conseil exécutif ou du ministère de la Justice
Mandat
* Par intérim
Lien fonctionnel

22 janvier 2024