

Procédure pour le prélèvement des prémolaires chez l'ours noir

Les prémolaires à prélever se situent juste derrière les canines sur la mâchoire supérieure.

Il est toujours préférable de prélever deux prémolaires pour valider l'âge d'un ours.

Veillez donc répéter les étapes suivantes pour les deux prémolaires supérieures.



1 COUPE DE CHAQUE CÔTÉ DE LA DENT

Au moyen d'un couteau tranchant, pratiquez une coupe de chaque côté de la prémolaire. Plus la coupe est profonde, plus il est facile de déloger la dent.



2 EXTRACTION DE LA PRÉMOLAIRE

En exerçant un mouvement de 180° et en tenant fermement le couteau, extrayez la prémolaire de sa cavité. **Veillez à ne pas casser la racine à cette étape. Le cas échéant, incluez les deux parties de la dent cassée dans l'envoi.**

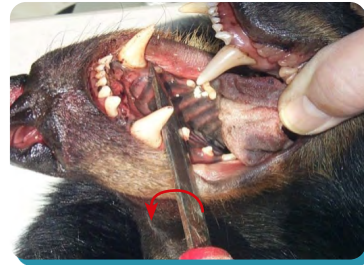

3 RETRAIT COMPLET DE LA PRÉMOLAIRE

La prémolaire devrait être complètement libérée par ce mouvement de la lame. Au besoin, utilisez des pinces pour terminer l'extraction.



4 NETTOYAGE DES DENTS

Enlevez le plus de chair possible autour de chaque prémolaire, épongez et laissez sécher (l'usage d'un chiffon suffit). Ne grattez pas la surface de la dent pour ne pas altérer l'analyse.

N'utilisez jamais de substances comme le Borax pour le nettoyage ou la conservation des dents, car celles-ci peuvent être difficiles à manipuler et s'avérer nocives lorsqu'elles sont inhalées.



5 IDENTIFICATION DE L'ÉCHANTILLON

Insérez les deux prémolaires dans une seule enveloppe et inscrivez clairement toutes les informations demandées, notamment le numéro de confirmation d'enregistrement (reçu au moment de l'enregistrement du gibier en ligne ou chez un partenaire) et votre numéro de permis de chasse ou de piégeage à l'ours noir.

Pour des raisons de confidentialité, veuillez ne rien inscrire dans la case « Rempli par ».

Important

- Les prémolaires sont de très petites dents, rarement plus longues qu'un centimètre. Leur prélèvement ne nuit donc pas à toute éventuelle utilisation du crâne, telle que la taxidermie.
- Prélevez les deux prémolaires pour obtenir une précision optimale de l'âge de l'ours.
- Chez un jeune ours, les prémolaires ne sont pas toujours complètement émergées. La même procédure s'applique tout de même pour l'extraction.

Forêts, Faune et Parcs Québec

Dents prélevées

N° fiche ou de confirmation d'enregistrement	
N° du permis de chasse ou de piégeage	
Région	Zone de chasse
Sexe : <input type="checkbox"/> M <input type="checkbox"/> F	
<input type="checkbox"/> Original	<input type="checkbox"/> Caribou
<input type="checkbox"/> Cerf	<input type="checkbox"/> Lynx du Canada
<input type="checkbox"/> Ours (printemps)	<input type="checkbox"/> Autres, précisez :
<input type="checkbox"/> Ours (automne)	
Remarques	
Rempli par	Date
	Année Mois Jour

Une vidéo expliquant la procédure est également disponible sur YouTube. Pour y accéder, recopiez ce lien dans la barre d'adresse de votre navigateur : <https://www.youtube.com/watch?v=sRt2e0wyNTc>

Votre collaboration est précieuse et nous vous en remercions!