

Carte 1 : Territoire d'application

Plan d'affectation du territoire public de la Capitale-Nationale

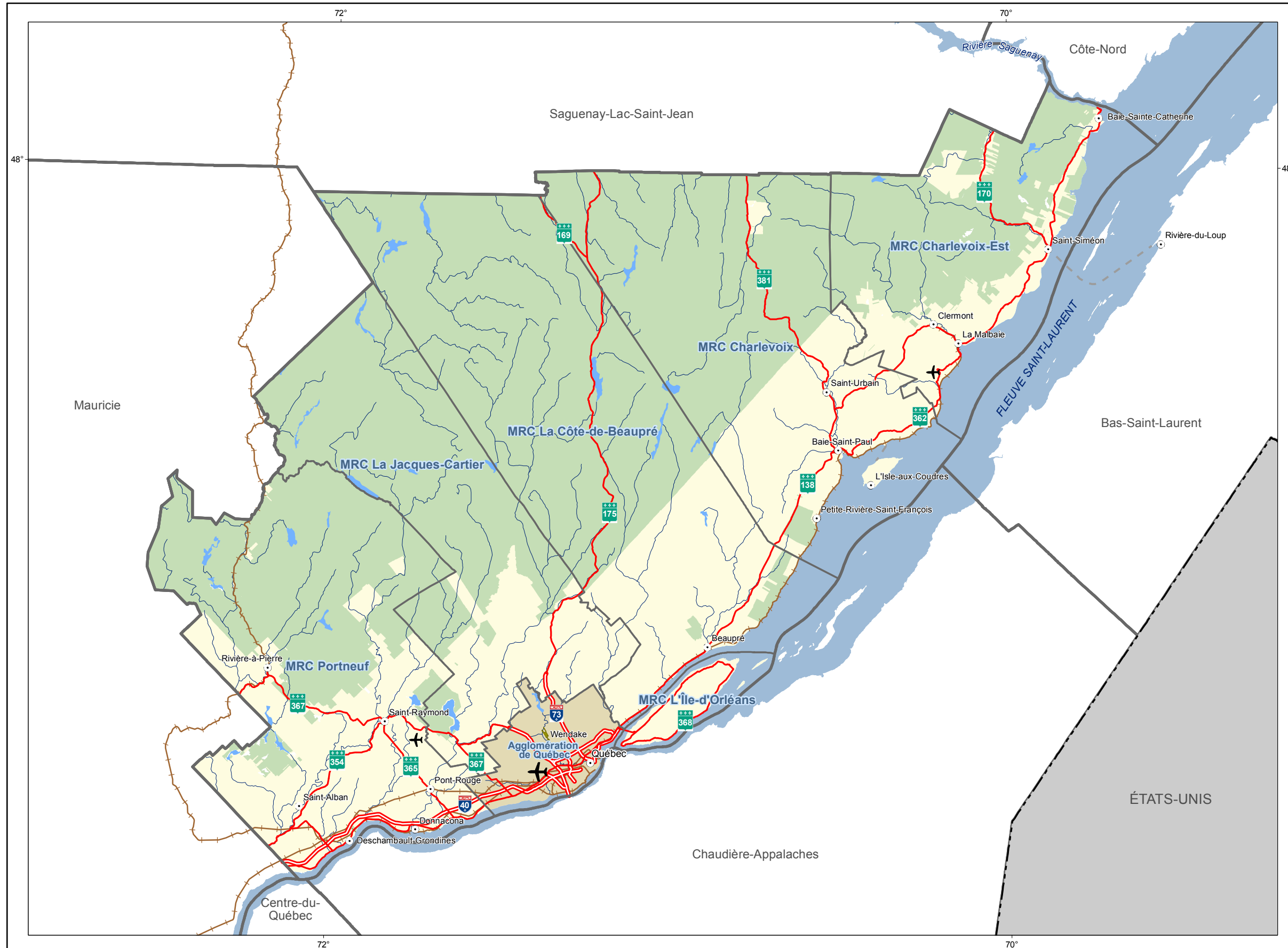

- Tenure¹**
- Publique
 - Privée
- Infrastructure de transport**
- Aéroport
 - Autoroute
 - Route nationale, régionale ou collectrice
 - Chemin de fer
 - Traverse maritime
- Organisation administrative**
- Ville, localité
 - Municipalité régionale de comté (MRC)
 - Région administrative
 - Agglomération de Québec
 - Réserve indienne
- Frontière**
- Frontière internationale

¹ Cette carte montre le territoire public et privé et il ne s'agit en aucun cas d'un répertoire ou d'un registre public au sens de la Loi sur les terres du domaine de l'État.

Métadonnées

Projection
Conique de Lambert

Système de référence géodésique
NAD 83 compatible avec le système mondial WGS 84



1/900 000

Sources

Données	Organisme	Année
Base de données topographiques et administratives (BDTA 250 k)	Ministère des Ressources naturelles et de la Faune	2010
Système d'information et de gestion du territoire public (SIGT)	Ministère des Ressources naturelles et de la Faune	2010

Réalisation

Ministère de l'Énergie et des Ressources naturelles
Direction régionale de la Capitale-Nationale et de la Chaudière-Appalaches
Note : Le présent document n'a aucune portée légale.
© Gouvernement du Québec
Dépôt légal – Bibliothèque et Archives nationales du Québec, 4^e trimestre 2015