CHEMINEMENT D'UNE DEMANDE D'AJOUT D'UNE ANALYSE AU *RÉPERTOIRE QUÉBÉCOIS ET SYSTÈME DE MESURE DES PROCÉDURES DE BIOLOGIE MÉDICALE*

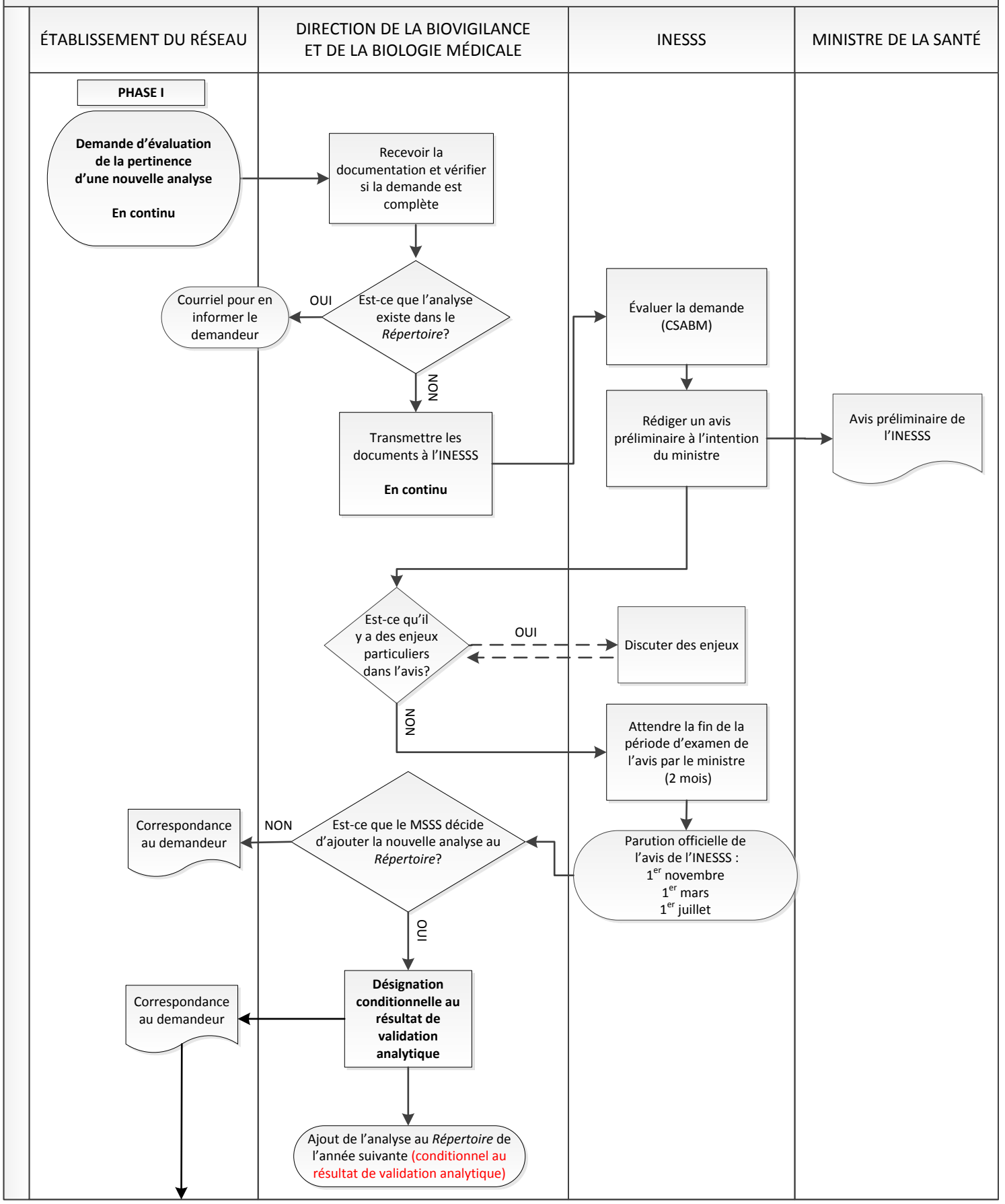

CHEMINEMENT D'UNE DEMANDE D'AJOUT D'UNE ANALYSE AU RÉPERTOIRE QUÉBÉCOIS ET SYSTÈME DE MESURE DES PROCÉDURES DE BIOLOGIE MÉDICALE (suite)

